



H ONDERDAKPLAAT

dunne plaat (type 'menuiserie') in asbestcement vermengd met cellulosevezels (roos, lichtgrijs of geel)



H GOLFLAAT

asbestcementen golflaat, ongeveer 5 mm dik (lichtgrijs, zwart of rood)



H GEVELLEIEN

vlakke kunstleien in asbestcement, met of zonder coating (zwart, rood of ongekleurd grijs)



H BLOEMBAK

vrij dunne asbestcementen bakken (diverse vormen, grijs, vaak ook wit)

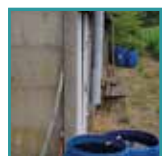

NH REGENWATEROPVANG

afstromend hemelwater van asbestdaken neemt asbestdeeltjes mee. Gebruik het niet voor de tuin en voer het bij voorkeur af naar de riolering.



VLOERBEKLEDING EN ONDERLAAG

H vloerzeil uit asbesthoudend vinyl, vaak bevestigd met asbesthoudende lijm

NH kartonnen onderlaag aan de onderkant van vinyl vloerzeil (uitzicht gescheurde kartonnen schoendoos)



H SCHOUWKAP

H-vormige asbestcementen schouwkap, anti-windval (grijs)

H SCHOUWPIJP

ronde of vierkante asbestcementen buizen (grijs)



H GLASALPLAAT

vlakke, geëmailleerde plaat in asbestcement met gladde harde bovenlaag, vaak in keukenmeubelen (verschillende kleuren)

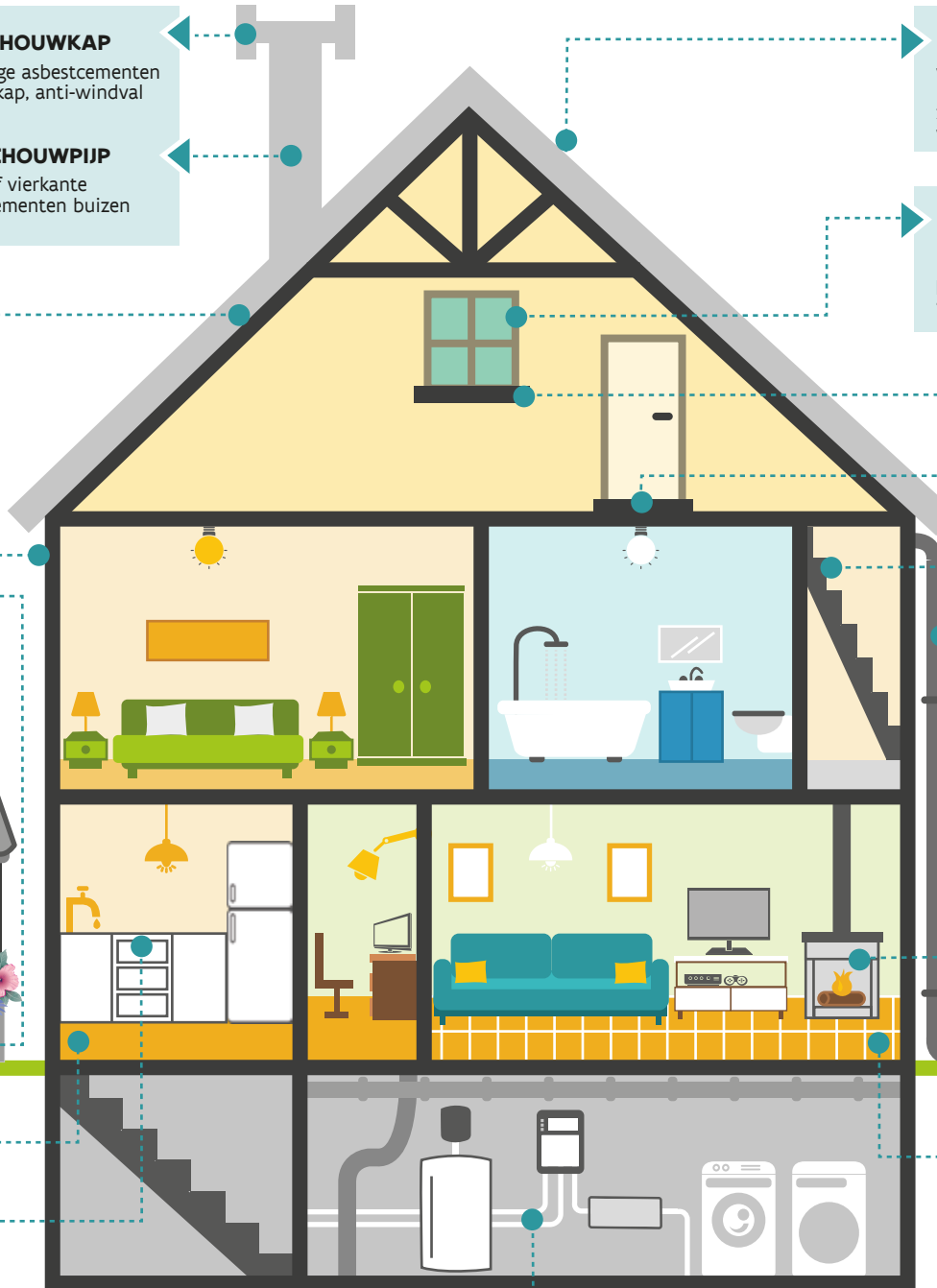

H DAKLEIEN

vlakke kunstleien in asbestcement, met of zonder coating (initieel zwart of rood, worden vaak grijs door veroudering)



H MASTIEK

meestal harde pel met nog kneedbare binnenkant (wit, bruin, grijs met uitzicht zoals 'siliconen')

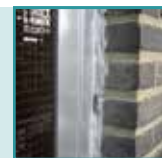

H VENSTERTABLET, DEURDORPEL, TRAPTREDEN UIT IMITATIEMARMER

massieve stukken asbestcement (grijs, bruin of zwart met lichte stippen)



H AFVOERBUIZEN EN GOTEN

ronde of vierkante asbestcementen buizen (grijs)

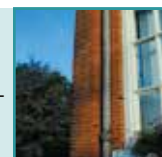

NH AFDICHTINGSKOORD

pluizige, gevlochten koord (valt makkelijk uiteen) in deurtjes van oude gaskachels of als afdichting aan cv-leiding of radiatoren



H VLOERTEGELS EN VLOERLIJM

dunne meestal gevlamde tegels in asbesthoudend vinyl, breken bij buiging, vaak bevestigd met asbesthoudende lijm (bruin of zwart)



NH PLEISTER ISOLATIE

gladde of brokkelige pleisterlaag rond verwarmingsleidingen, vaak met jute (wit)



LEGENDE: H hechtgebonden materiaal met asbest
NH niet-hechtgebonden materiaal met asbest

SAMEN MAKEN WE MORGEN MOOIER

OVAM





Sterrenkundelaan 1

1210 Brussel

+32 2 272 20 70

info.afa@fedris.be

www.asbestfonds.be

www.fedris.be



wees
ALERT voor **ASBEST**
en als je 't goed aanpakt, heb je niks te vrezen

Meer info op alertvoorasbest.be

Face à **l'AMIANTE**
ne prenez pas de risques
Des **SOLUTIONS** existent

Plus d'infos sur solutionspourlamiante.be

Deze campagne is een initiatief van
Une campagne à l'initiative de

